

# 6 RAMSGATE

อภิชาติ คุ้มรำไพ

16

ขอเปิดคอลัมน์กับโครงการบ้านแนวๆ จากสถาปนิก อาเซียนบ้านใกล้เรือนเคียงอย่างสิงคโปร์ ที่มักมีงานสถาปัตยกรรมในแนว Asian Tropical มาให้ดูเสมอๆ นอกจากนี้ยังมีเพื่อน พี่น้อง สถาปนิกไทยที่มักชอบเข้าไปทำมาหากินกันไม่ขาดช่วง แต่ช่วงนี้คงจะชบเซาชนิดหนึ่งเนื่องจากสิงคโปร์ก็โดนพิษเศรษฐกิจกันไปเต็มๆ เหมือนกับประเทศอื่นๆ ทั่วโลก

มาดูกันที่งานออกแบบบ้านชื่อ 6 Ramsgate (บ้านเลขที่ 6 ถนนแรมส์เกต) ออกแบบโดย Wallflower Architecture + Design โดยมีสถาปนิก Robin Tan เป็นหัวเรือใหญ่ บ้านมีพื้นที่ใช้สอยทั้งหมด 855 ตารางเมตร ตั้งอยู่บนที่ดินขนาด 25 x 48 เมตร เป็นบ้านสองชั้น บ้านถูกออกแบบให้มีรั้วสองชั้นทางด้านหน้าเพื่อสร้าง buffer ระหว่างพื้นที่ภายนอกกับพื้นที่ส่วนตัวภายใน โดยรั้วชั้นแรกติดกับถนนหน้าบ้าน เข้ามาเป็นลานจอดรถกรุหินแกรนิต ก่อนที่จะเดินเข้าบ้านต้องผ่านรั้วถัดไปเป็นแผงไม้ระแนงแนวตั้งที่มีประตู

บานไม้ทึบสำหรับคนเข้าตั้งอยู่ตรงกลางพอดีพอดี มีการนำเอาหลักสถาปัตยกรรมคลาสสิกได้แก่ ความสมมาตรมาใช้ โดยตั้งแนวแกนเริ่มผ่านจากประตูหน้าเป็นต้นไป และระดับความเป็นพื้นที่ส่วนตัวก็ไล่จากน้อยไปมากจากประตูรั้วเข้าไปตามแนวแกนนี้

ตัวแมสอาคารเป็นเหมือนกล่องสี่เหลี่ยมเจาะรูตรงกลาง ลอยตัวอยู่ ที่ว่าลอยตัวอยู่ก็เพราะว่าเขาออกแบบให้ชั้นล่างมีใต้ถุนนั่นเอง นอกจากนี้เกี่ยวกับเรื่องการไหลเวียนของอากาศที่ดีแล้วในเรื่องของสเปซใต้ถุนนี้ก็จะแทบไม่มีเสาโครงสร้างมาเกะเกะ และผนังก็สามารถเปิดโล่งได้ทั้งแนว เชื่อมต่อกับสระว่ายน้ำและสวนตรงกลางได้สเปซไหลเวียนเป็นอย่างดี ในส่วนของใต้ถุน พื้นที่ใช้สอยก็เป็น รับแขก พักผ่อน และทานอาหาร ที่เป็นกึ่ง Public อยู่แล้ว ในชั้นบนก็เป็นห้องนอนต่างๆ ที่ออกแบบโดยใช้ไม้ระแนงเปิดปิดได้ด้วยมือที่ละชั้น ติไปตลอดแนวรูปด้านอาคาร นอกจากนี้ในพื้นที่หลังบ้านก็ยังขุดชั้นใต้ดินทำกำแพง





กันดิน ทำให้เกิด Openspace เป็นสวนที่มีระนาบผนังโอบล้อมโดยมีความสูง 3 ชั้นอยู่ด้านหลังบ้าน ที่คนในบ้านสามารถรับความโปร่งโล่งได้เต็มที่จากทั้งในส่วนห้องทานอาหารและห้องนอนชั้นสอง

บ้านหลังนี้คงไม่สามารถอธิบายด้วยตัวอักษรได้ดีเท่าอธิบายด้วยภาพและแบบ อยากรู้อะไรลองดูรูป ดูแปลนดีกว่า แล้วทำความเข้าใจกับงานจะเห็นได้ว่าออกแบบได้น่าสนใจไม่น้อยเลยสำหรับสถาปนิกท่านนี้ มีข้อติดใจนิดเดียวก็เรื่องความสมมาตรที่ทำให้ดูเหมือนเป็นสถาปัตยกรรมที่เป็นทางการไปนิดนึง ส่วนเรื่องอื่นๆ ขอยกนิ้วให้ ACT

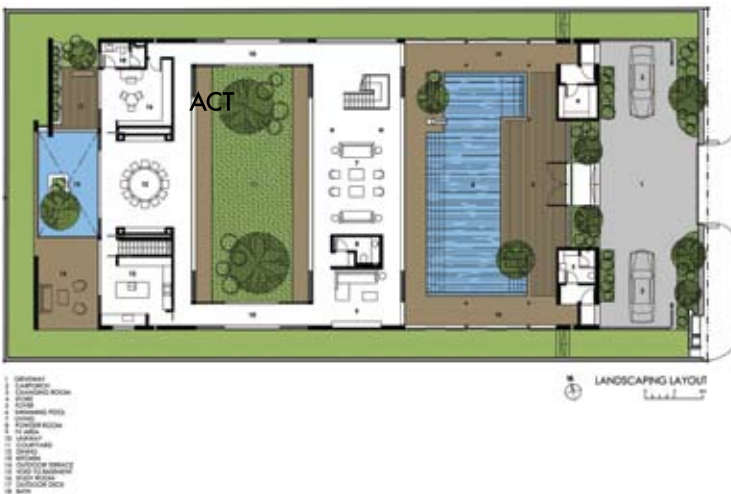

**ข้อมูลโครงการ**

ชื่อโครงการ: Six Ramsgate  
 ที่ตั้งโครงการ: 6 Ramsgate Road, Singapore  
 ขนาดที่ดินโครงการ: 1200 ตารางเมตร  
 พื้นที่ใช้สอย: 855 ตารางเมตร  
 สำนักงานสถาปนิก: Wallflower Architecture + Design  
 โดย Robin Tan, Cecil Chee & Sean Zheng  
 เว็บไซต์: www.wallflower.com.sg  
 ช่างภาพ: Albert Lim

**อภิชาติ คุ้มรำไพ**

จบการศึกษา สถา.บ. ศิลปากร และโทบริหารธุรกิจจาก ศศินทร์  
 สถาปนิกเจ้าของสตูดิโอออกแบบเล็กๆ ใช้เวลาว่างโดยศึกษางานจากสถาปนิกนานาชาติ ผ่านการเขียนเว็บบล็อกทางสถาปัตยกรรม  
 ชื่อว่า ArchThai โดย อาศัยหลักคิดที่น่าสนใจมาประยุกต์ใช้ในงานออกแบบ และเผยแพร่ให้สังคมสถาปัตยกรรมออนไลน์ในวงกว้าง